DUESSEL-STAPLER Helmuth Poensgen
Inhaber: Helmuth Poensgen
An der Leimkuhle 19
40625 Düsseldorf
Deutschland

Telefon:01522 9858711
Fax: 0211 5447 3592

Email: info@duessel-stapler.de
Internet: duessel-stapler.de

Linde - E16-02 - Containerf/3+4Ventil7GabelAusschub

Preis auf Anfrage

Angebot-Nr.:	HPM0393
Hersteller:	Linde
Modell:	E16-02
Baujahr:	2015
Seriennr.:	... F11048
Betriebsstunden[h]:	12.441 h
Tragkraft:	1.600 kg
Hubhöhe:	2.790 mm
Freihub:	1.400 mm
Bauhöhe:	1.950 mm
Gabeln:	Länge 1.200 (Vorschubgabeln 2.000 mm)
Antriebsart:	Elektro
Bauart:	Elektro 3-Rad
Masttyp:	Duplex
Sonderausstattung:	3. Ventil, 4. Ventil, Arbeitsscheinwerfer hinten, Arbeitsscheinwerfer vorne
Technischer Zustand:	normal
Optischer Zustand:	normal
UVV:	k.a.
Reifen:	Vollgummi
Nettogewicht:	3.000 kg

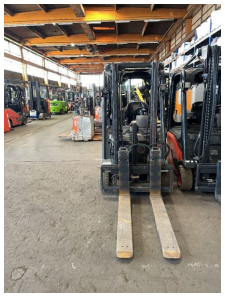

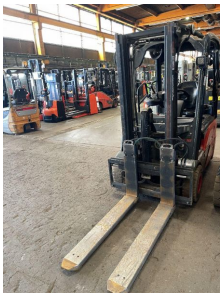

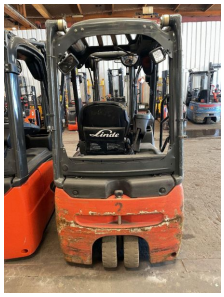

Das Gerät ist sofort einsatzbereit. Anlieferung umgehend in Absprache möglich. Ohne Garantie und Gewährleistung. Um Besichtigung wird mit Terminabsprache gebeten.

* Alle Preise verstehen sich zzgl. Mehrwertsteuer ab Lager Düsseldorf, wenn nicht anders beschrieben.
Irrtum und Zwischenverkauf vorbehalten. Angebot ausschließlich an Unternehmer im Sinne des § 14 BGB. Irrtum und Zwischenverkauf vorbehalten.
([h]) Angabe der Betriebsstunden wie vom Betriebsstundenzähler abgelesen. Irrtum und Fehlanzeigen vorbehalten.

Datum des Ausdrucks: 31.07.2025