DUESSEL-STAPLER Helmuth Poensgen
Inhaber: Helmuth Poensgen
An der Leimkuhle 19
40625 Düsseldorf
Deutschland

Telefon:01522 9858711
Fax: 0211 5447 3592

Email: info@duessel-stapler.de
Internet: duessel-stapler.de

Jungheinrich - EJC 112

Preis auf Anfrage

Angebot-Nr.:	HPM0460
Hersteller:	Jungheinrich
Modell:	EJC 112
Baujahr:	2018
Seriennr.:	... 575042
Betriebsstunden[h]:	385 h
Tragkraft:	1.200 kg
Hubhöhe:	2.700 mm
Bauhöhe:	1.710 mm
Gabeln:	Länge 1.500 mm !!
Antriebsart:	Elektro
Bauart:	Hochhubwagen
Masttyp:	Standard
Sonderausstattung:	Integriertes Ladegerät
Technischer Zustand:	gut
Optischer Zustand:	gut
UVV:	gültig
Reifen:	Polyurethan
Batterie:	Bj. 2018 24 Volt 225 Ah
Nettogewicht:	995 kg

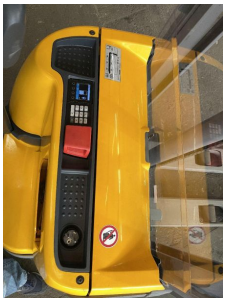

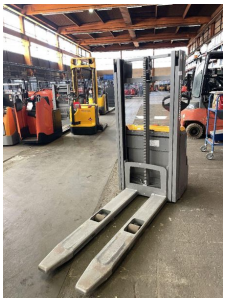

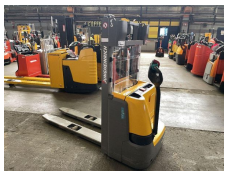

Das Gerät ist sofort einsatzbereit. Anlieferung umgehend in Absprache möglich. Ohne Garantie und Gewährleistung. Um Besichtigung wird mit Terminabsprache gebeten.

* Alle Preise verstehen sich zzgl. Mehrwertsteuer ab Lager Düsseldorf, wenn nicht anders beschrieben.
Irrtum und Zwischenverkauf vorbehalten. Angebot ausschließlich an Unternehmer im Sinne des § 14 BGB. Irrtum und Zwischenverkauf vorbehalten.
([h]) Angabe der Betriebsstunden wie vom Betriebsstundenzähler abgelesen. Irrtum und Fehlanzeigen vorbehalten.

Datum des Ausdrucks: 30.05.2026