DUESSEL-STAPLER Helmuth Poensgen
Inhaber: Helmuth Poensgen
An der Leimkuhle 19
40625 Düsseldorf
Deutschland

Telefon:01522 9858711
Fax: 0211 5447 3592

Email: info@duessel-stapler.de
Internet: duessel-stapler.de

Array - DFG 25 X 1 - 2,5t/Triplex5.950HH/Diesel

Preis auf Anfrage

Angebot-Nr.:	HPM0577
Hersteller:	Array
Modell:	DFG 25 X 1
Baujahr:	1988
Seriennr.:	... 129259
Betriebsstunden[h]:	2.893 h
Tragkraft:	2.500 kg
Hubhöhe:	5.950 mm
Freihub:	1.500 mm
Bauhöhe:	2.440 mm
Gabeln:	1.200 mm
Antriebsart:	Diesel
Bauart:	Dieselstapler
Masttyp:	Triplex
Anbauteile:	Seitenschieber
Sonderausstattung:	3. Ventil
Technischer Zustand:	normal
Optischer Zustand:	normal
UVV:	k.a.
Reifen:	Vollgummi
Nettogewicht:	4.400 kg

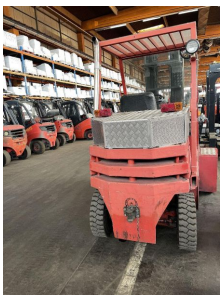
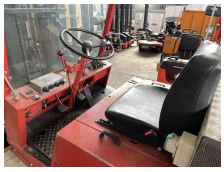

Das Gerät ist sofort einsatzbereit. Anlieferung umgehend in Absprache möglich. Ohne Garantie und Gewährleistung. Um Besichtigung wird mit Terminabsprache gebeten.

* Alle Preise verstehen sich zzgl. Mehrwertsteuer ab Lager Düsseldorf, wenn nicht anders beschrieben.
Irrtum und Zwischenverkauf vorbehalten. Angebot ausschließlich an Unternehmer im Sinne des § 14 BGB. Irrtum und Zwischenverkauf vorbehalten.
([h]) Angabe der Betriebsstunden wie vom Betriebsstundenzähler abgelesen. Irrtum und Fehlanzeigen vorbehalten.

Datum des Ausdrucks: 01.07.2025