DUESSEL-STAPLER Helmuth Poensgen
Inhaber: Helmuth Poensgen
An der Leimkuhle 19
40625 Düsseldorf
Deutschland

Telefon:01522 9858711
Fax: 0211 5447 3592

Email: info@duessel-stapler.de
Internet: duessel-stapler.de

Toyota - 8FBE20T

Preis auf Anfrage

Angebot-Nr.:	HPR0105
Hersteller:	Toyota
Modell:	8FBE20T
Baujahr:	2017
Seriennr.:	... 1239
Betriebsstunden[h]:	4.172 h
Tragkraft:	2.000 kg
Hubhöhe:	4.000 mm
Bauhöhe:	2.539 mm
Gabeln:	Länge 800 mm Zinkenversteller Öffnung 1050 mm
Antriebsart:	Elektro
Bauart:	Elektro 3-Rad
Masttyp:	Standard
Anbauteile:	Seitenschieber, Zinkenverstellgerät
Sonderausstattung:	3. Ventil, 4. Ventil, Arbeitsscheinwerfer hinten, Arbeitsscheinwerfer vorne
Technischer Zustand:	gut
Optischer Zustand:	gut
UVV:	k.a.
Reifen:	Vollgummi
Batterie:	Bj. 11-2015 48Volt 690 Ah
Nettogewicht:	3.744 kg

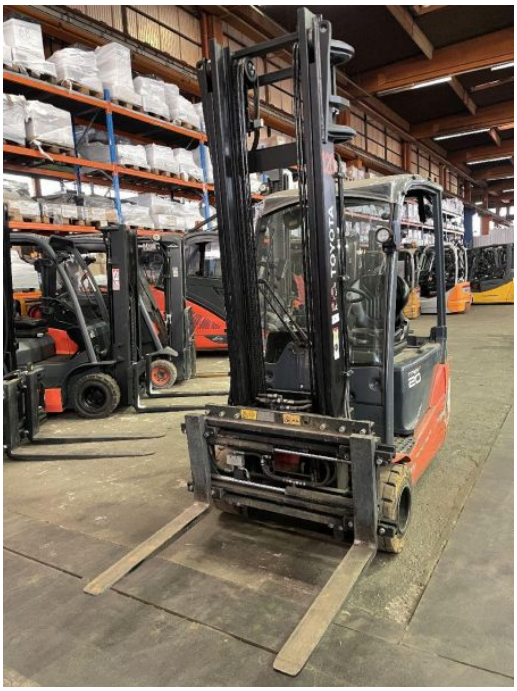

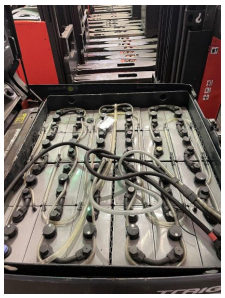

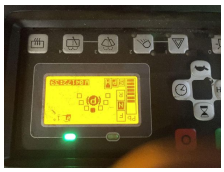

Das Gerät ist sofort einsatzbereit. Anlieferung umgehend in Absprache möglich. Ohne Garantie und Gewährleistung. Um Besichtigung wird mit Terminabsprache gebeten.

* Alle Preise verstehen sich zzgl. Mehrwertsteuer ab Lager Düsseldorf, wenn nicht anders beschrieben.
Irrtum und Zwischenverkauf vorbehalten. Angebot ausschließlich an Unternehmer im Sinne des § 14 BGB. Irrtum und Zwischenverkauf vorbehalten.
([h]) Angabe der Betriebsstunden wie vom Betriebsstundenzähler abgelesen. Irrtum und Fehlanzeigen vorbehalten.

Datum des Ausdrucks: 02.06.2025