DUESSEL-STAPLER Helmuth Poensgen
Inhaber: Helmuth Poensgen
An der Leimkuhle 19
40625 Düsseldorf
Deutschland

Telefon:01522 9858711
Fax: 0211 5447 3592

Email: info@duessel-stapler.de
Internet: duessel-stapler.de

Still - RX50-10 - 3+4 Ventil/Duplex /Promblem Steuerung

Preis auf Anfrage

Angebot-Nr.:	HPHPP0004
Hersteller:	Still
Modell:	RX50-10
Baujahr:	2008
Seriennr.:	... 017162
Betriebsstunden[h]:	4.000 h
Tragkraft:	1.000 kg
Hubhöhe:	3.000 mm
Freihub:	1.600 mm
Bauhöhe:	2.300 mm
Gabeln:	Länge 1.200 mm
Gabelträger:	Anbaugerät SS - ZV + 1.200€ / Ladegerät und Gabeln dabei
Antriebsart:	Elektro
Bauart:	Elektro 3-Rad
Masttyp:	Triplex
Anbauteile:	Seitenschieber, Zinkenverstellgerät
Sonderausstattung:	3. Ventil, 4. Ventil
Technischer Zustand:	normal
Optischer Zustand:	gut
UVV:	k.a.
Reifen:	Vollgummi
Batterie:	Bj. 2008 24 Volt 650 Ah
Nettogewicht:	1.245 kg

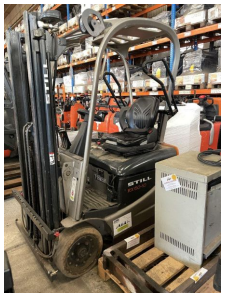

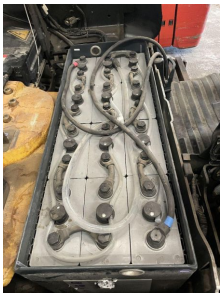

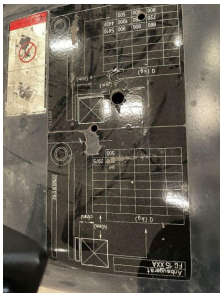

Das Gerät ist sofort einsatzbereit. Anlieferung umgehend in Absprache möglich. Ohne Garantie und Gewährleistung. Um Besichtigung wird mit Terminabsprache gebeten.
* Alle Preise verstehen sich zzgl. Mehrwertsteuer ab Lager Düsseldorf, wenn nicht anders beschrieben.
Irrtum und Zwischenverkauf vorbehalten. Angebot ausschließlich an Unternehmer im Sinne des § 14 BGB. Irrtum und Zwischenverkauf vorbehalten.
([h]) Angabe der Betriebsstunden wie vom Betriebsstundenzähler abgelesen. Irrtum und Fehlanzeigen vorbehalten.

Datum des Ausdrucks: 31.08.2025